



Presentación de informe Conmemoración del 70 aniversario de la Declaración Universal de los Derechos Humanos



VÍCTIMAS DE UN DESARROLLO IMPUESTO. MEDELLÍN.

Daniela Londoño Díaz
Norela Mesa Duque



Contextualización

OBJETIVOS

- Comprender las problemáticas y afectaciones que los proyectos de desarrollo generan en las comunidades.
- Identificación y fortalecimiento de las experiencias de organización y resistencia.

POBLACIÓN

Barrio Buenos Aires
Alejandro Echavarría y Sector San Luis
Miraflores
Barrio Las Mirlas
Guayaquil
Barrio Boston
La Paralela
Doce de Octubre
Moravia (el oasis)
Vereda Naranjal

Megaproyectos

Corredor Tranvía
Ayacucho



Parque
Bicentenario



Metro Cable
Picacho



Megaproyectos

Puente de la Madre Laura



Túnel de Occidente



Problemáticas y Afectaciones

Avalúos oficiales vs. Avalúos comerciales



Problemáticas y Afectaciones

Daños en los bienes inmuebles ocasionados por las obras.



Problemáticas y Afectaciones

Vulneración de Derechos Humanos

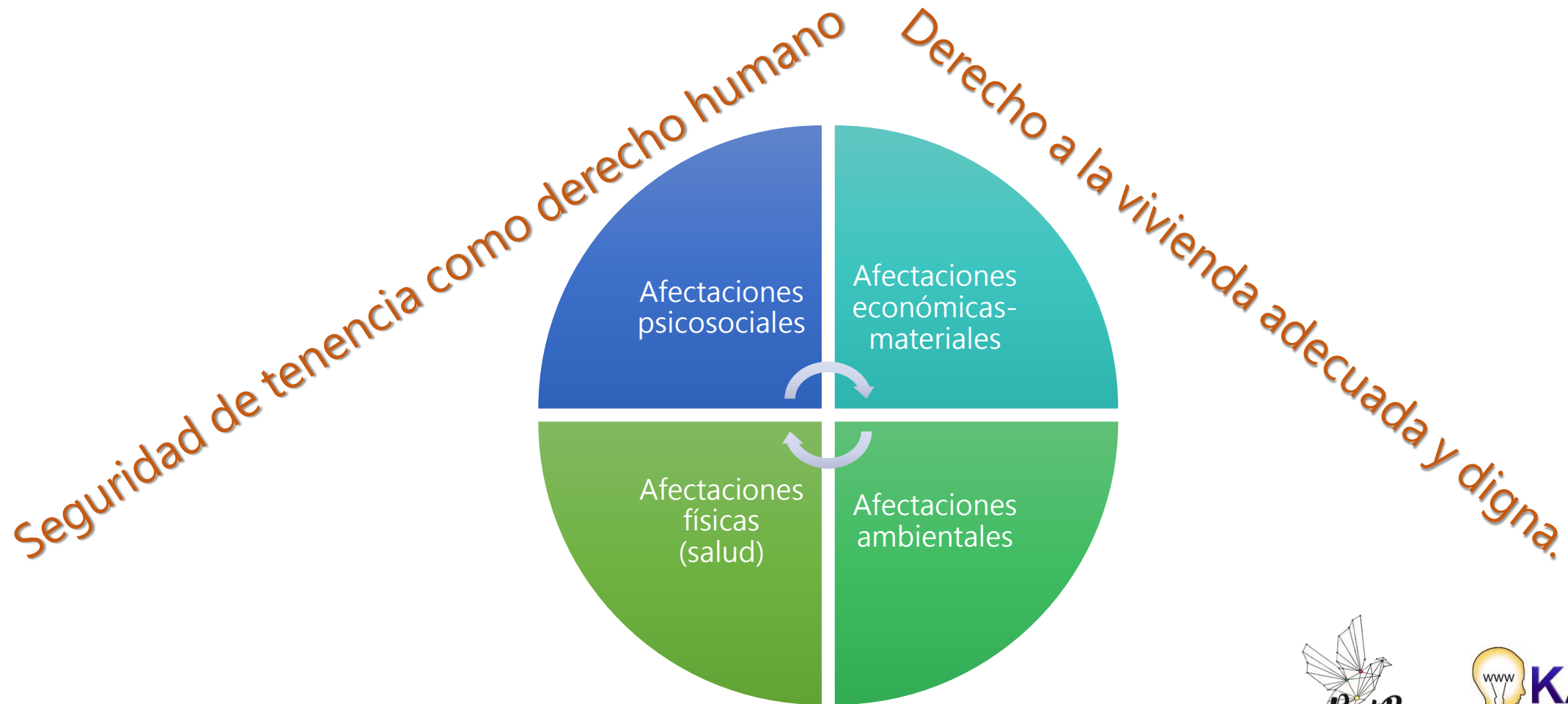

Problemáticas y Afectaciones



Ausencia de una política pública de protección a moradores.

Afectados

Megaproyecto/Megaobra	Comuna/ Corregimiento	Barrios/Veredas	Nro. Familias	Afectados
Tranvía Ayacucho	9	Barrio Buenos Aires	170	680
		Alejandro Echavarría y Sector San Luis	290	1.160
		Miraflores	174	696
	8	Barrio Las Mirlas	60	240
	10	Guayaquil	1	4
	10	Boston	2	10
Proyecto Parque Bicentenario	10	Barrio Boston	184	736
Metro Cabe Picacho	5	La Paralela	300	1.200
	6	Doce de Octubre	50	200
Puente Madre Laura Montoya Upegui	4	Moravia (el oasis)	193	772
Túnel de Occidente- Autopista Mar 1	San Cristóbal	Vereda Naranjal	74	226
TOTAL			1.498	5.924

Víctimas del desarrollo

- Modelo de desarrollo que genera exclusión.
- Se privilegian los intereses particulares y privados.
- Desplazados y expropiados por los megaproyectos y/o megaobras de infraestructura y renovación

Desarrollo ¿para quién?

- Una ciudad "privada"
- Ciudad para el turista

Criminalización de la pobreza

¿A quién se está expulsando?

- Perfil poblacional de las áreas de influencia de los proyectos.
- Situación de abandono de las comunidades.
- Despojo bajo el pretexto del "bien común"
- Revictimización

Capacidad organizativa para generar alternativas

- Ejercicios de planeación colectiva comunitaria.
- Acciones políticas y jurídicas.
- Falta fuerza y capacidad de incidencia colectiva.

MUCHAS GRACIAS

